

IMPLANTACE A EXPLANTACE  
LEADLESS (bezdrátových)  
KARDIOSTIMULÁTORŮ

DOBŠÍČKOVÁ PAVLA  
NEMOCNICE NA HOMOLCE - AAJ

Leadless kardiostimulátory byly  
vyvinuty s cílem minimalizovat  
komplikace spojené s  
elektrodami a kapsou přístroje

# Komplikace KS a elektrod

## Akutní

- Pneumothorax, hemothorax
- Perforace srdce
- Z anatomických důvodů komplikované zavádění elektrody
- Diskomfort pacienta
- Hematomy
- Tamponáda

## Chronické

- Mechanické selhání elektrod
- Restrikce pohybu, diskomfort
- Infekce
- Extrakce
- Kosmetické aspekty



# PRVNÍ BEZDRÁTOVÝ KARDIOSTIMULÁTOR

**2012 – První leadless pacemaker (Nanostim)  
Nemocnice Na Homolce, ČR**  
**2014 - První implantace Micra TPS  
Nemocnice Na Homolce, ČR**

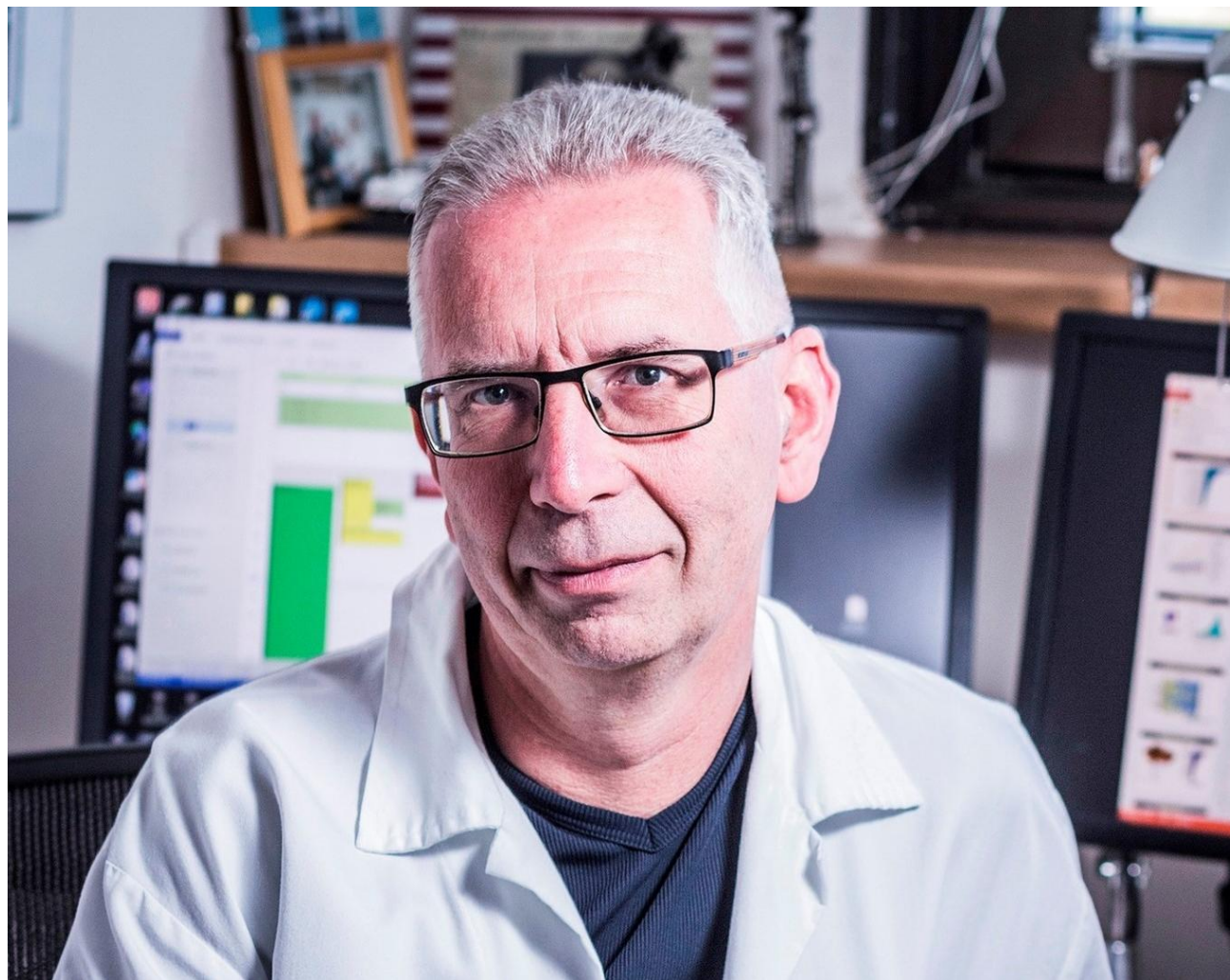

**prof. MUDr. Petr Neužil CSc. FESC**

# IMPLANTACE LEADLESS pacemaker – Micra™

- femorálním žilním přístupem pomocí 23 F říditelného katetru
- do hrotu pravé komory, septální část
- fixuje se pomocí 4 kotev
- testování elektrických parametrů
- RTG kontrola polohy a stability
- ošetření místa vpichu



# LEADLESS pacemaker – Micra™

- Výrobce: Medtronic
- Parametry: délka 25,9 mm, hmotnost 1,75 g, objem 0.8 ccm
- Programace: VVI, VVIR
- Atraumatické FlexFix Nitinol Tines
- MRI kompatibilita (1,5-3T)
- Odhadovaná životnost baterie 12-14 let



# INSTRUMENTÁRIUM – ZAVADĚČ

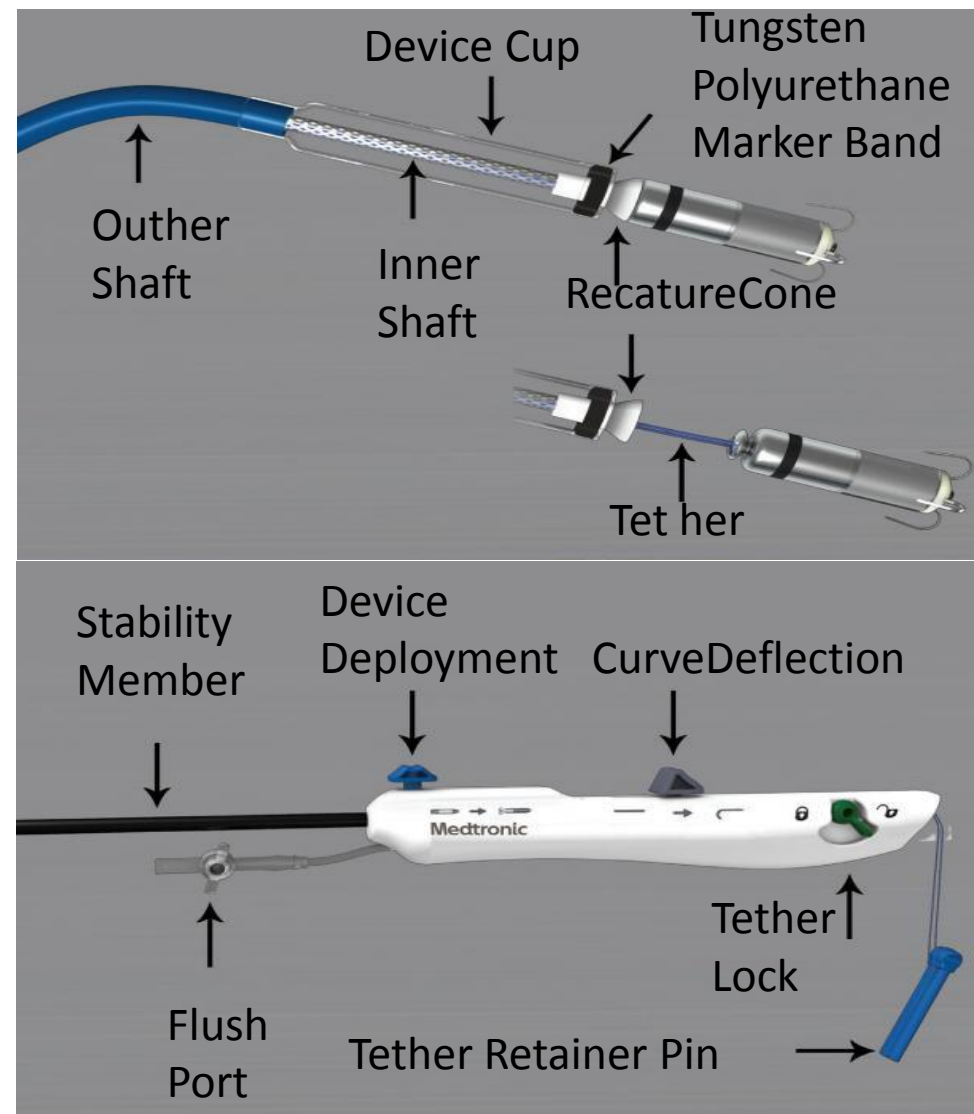
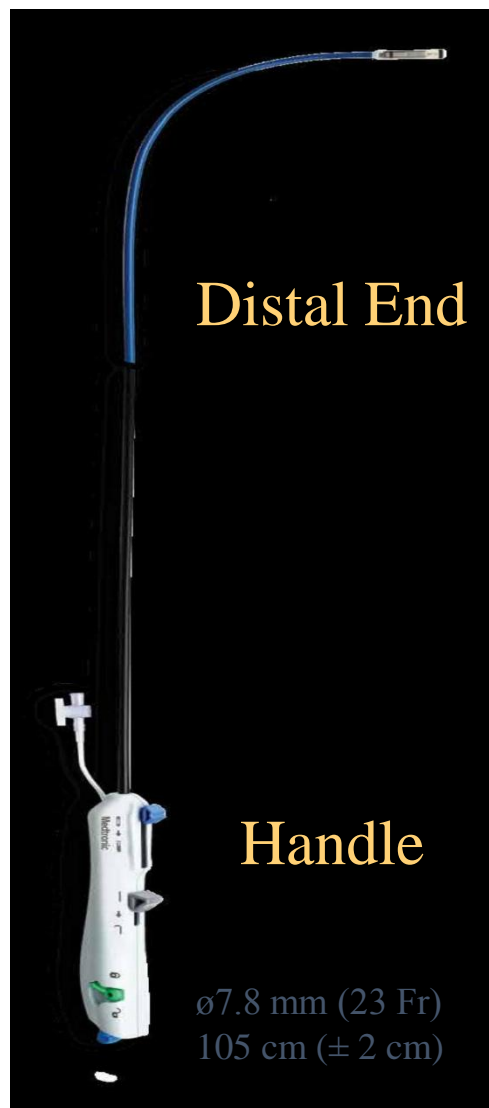

# Micra™ TPS a S-ICD

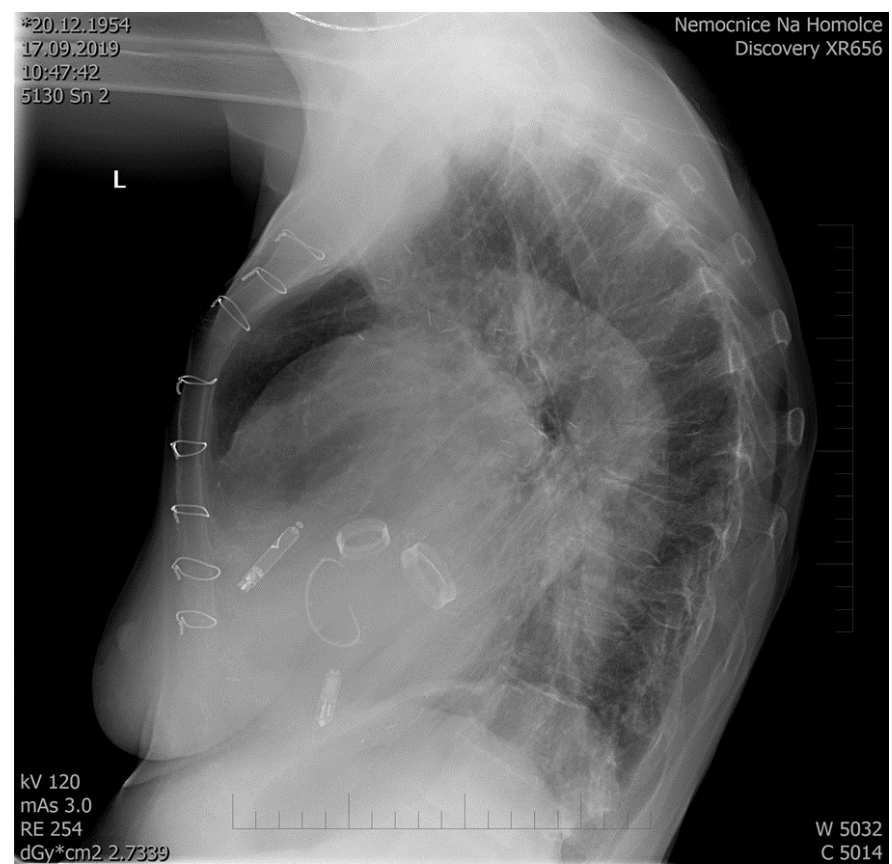
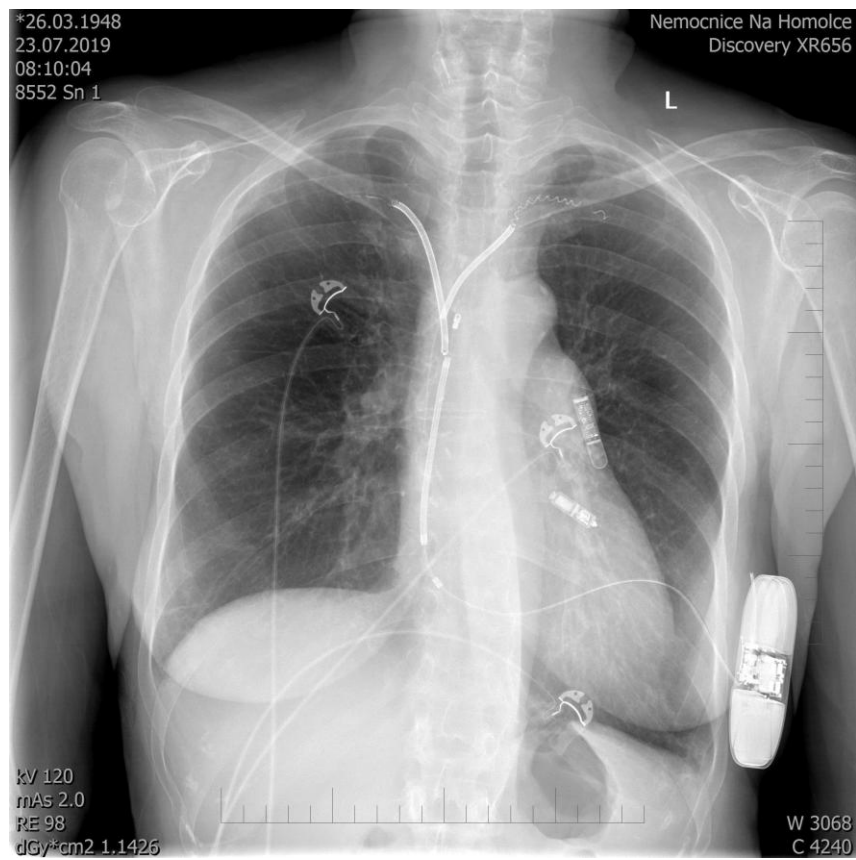



# Micra™ a WICS

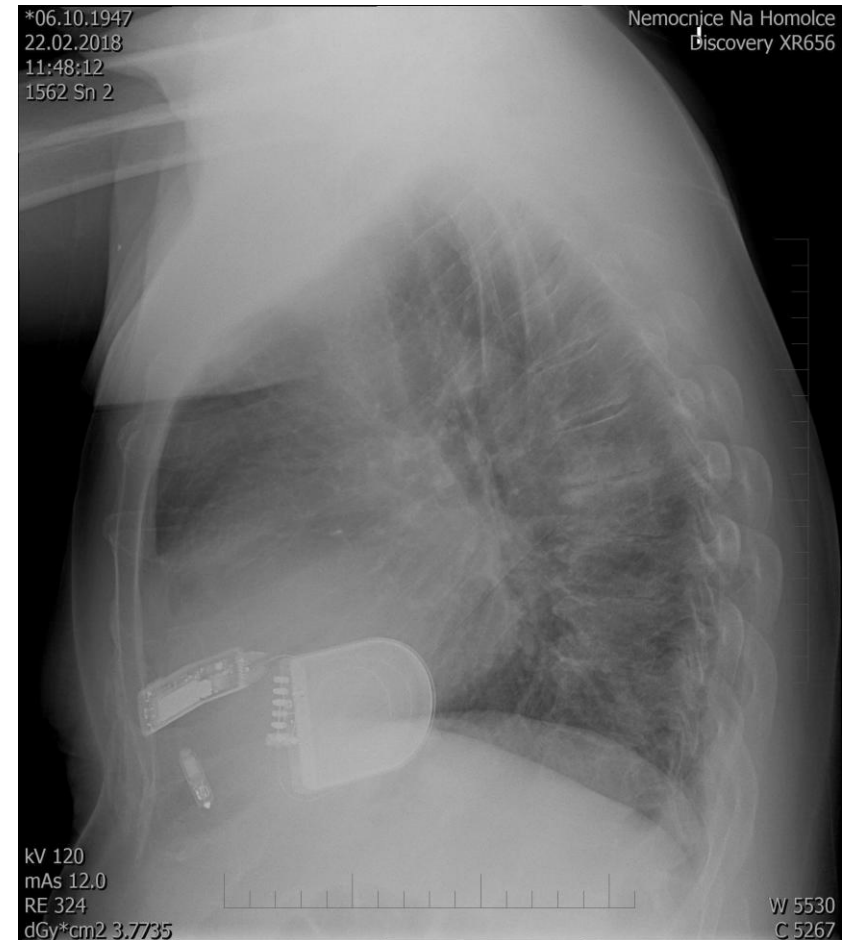
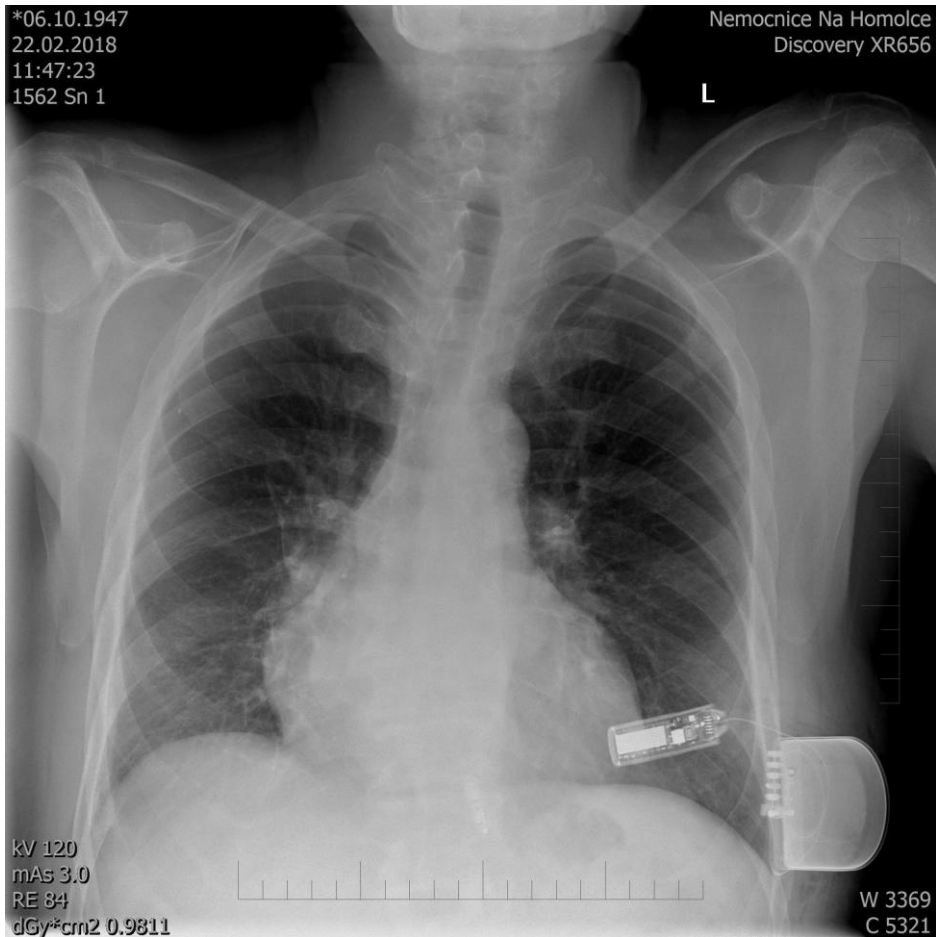

# PÉČE O PACIENTA PŘED VÝKONEM

- PŘEDOPERAČNÍ VYŠETŘENÍ  
ODBĚRY KRVE – BIOCHEMIE, KO, PTT, INR, KS  
EKG, TTE, FF
- PŘÍPRAVA OPERAČNÍHO POLE – OHOLENÍ A TOALETA TRÍSEL
- ATB PROFILAXE I.V. CESTOU DLE LÉKAŘE
- ZAJISTIT LAČNOST

# PÉČE O PACIENTA PO VÝKONU

- MONITORACE FF
- PÉČE O TRÍSLO – KONTROLA KRVÁCENÍ
- MONITORING A LÉČBA BOLESTI
- TTE CÍLENÉ NA PERIKARD
- RTG S+P NA POLOHU KARDIOSTIMULÁTORU PO VERTIKALIZACI PACIENTA

# DIMISE

- PROPUŠTĚNÍ 24 HOD. PO VÝKONU - DLE STAVU
- EDUKACE O SEBEPÉČI V DOMÁCÍM PROSTŘEDÍ
- PŘEDÁNÍ KARTIČKY
- TERMÍN KONTROLY V KS AMBULANCI

# EXTRAKCE - VÝMĚNA

- PŘÍPRAVA PACIENTA STEJNÁ JAKO K IMPLANTACI
- FEMORÁLNÍ PŘÍSTUP S TOTOŽNÝM INSTRUMENTÁRIEM

# Soubor pacientů s Micra™ TPS v NNH

- Celkem 194 implantací
- 120 mužů (věk 20-90 let)
- 73 žen (věk 26-85let)

- **Indikace:**

- jako k trvalé jednodutinové stimulaci

# Soubor pacientů s Micra™ v NNH

- **Úmrtí 7 pacientů (5 mužů a 2 ženy) :**
  - 1x nekardiální příčina
  - 1x kardiální dekompenzace
  - 1x při plicní embolie po TEP
  - 1x z nejasné příčiny
  - 1x těžká sepsa při IE
  - 2x úmrtí na Covid-19
  
- **Indikace k extrakci u 8 pacientů (7 mužů a 1 žena):**
  - 3x pro pacemakerový syndrom
  - 3x pro nárůst stimulačního prahu
  - 1x při KCH reoperaci
  - 1x pro dislokaci do periferní větve pravé plicní tepny

# Závěr

- Naše výsledky prokazují klinicky efektivní použití MICRA jako velmi účelnou alternativu k transvenózní stimulaci u nemocných s potenciálními komplikacemi klasické stimulace.
- Neprokázáli jsme žádné infekční komplikace v souvislosti s Micra.
- Biokompatibilní s možností použití MRI.
- Měly by být budoucnost?



Děkuji za pozornost a přeji příjemný zbytek kongresu.