

Ked' sa chrípka podcení.

Ing. Martinek Jozef P_{hD.},
PhDr. Richterová Katarína
PEK

Prvý kontakt

- 32 ročná pacientka
- s DKMP so systolickou dysfunkciou, po myokarditíde vyvolanej vírusom chrípky, nyha II.
- v r. 2015 v PP NKS implantovaný VR ICD
- Stav stabilizovaný, bez VT/VF, adekvátnych výbojov ICD



7/2018 prijatá cesta ApPR pre adekvátne výboje icd

- Výpis icd- polymorfné vt iniciované v teréne relatívnej bradykardie po kes
- Kes prítomné počas interogácie
- Indikovaná RFKA s 3d mapovaním

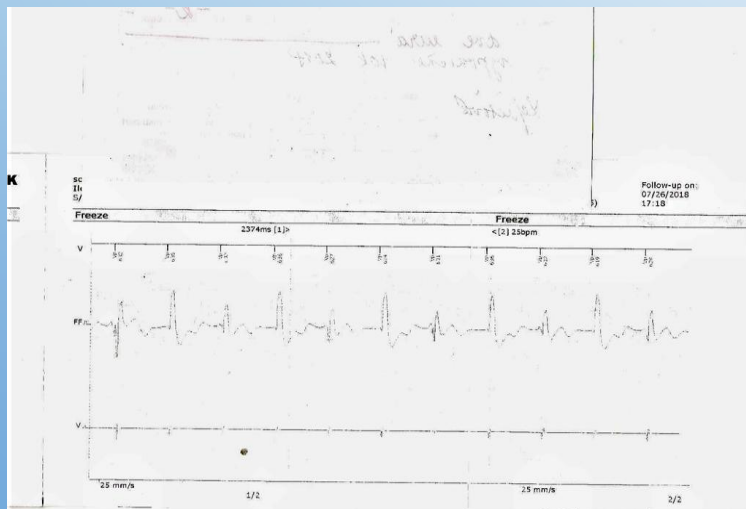
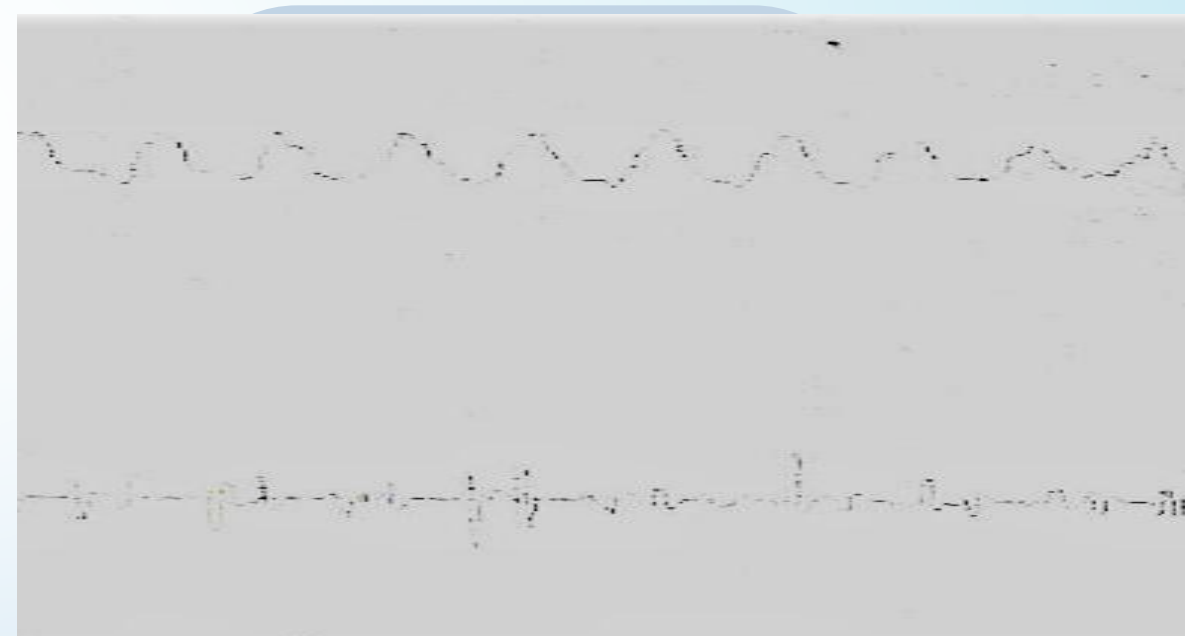

carto Transaortálny prístup ICE RFKA

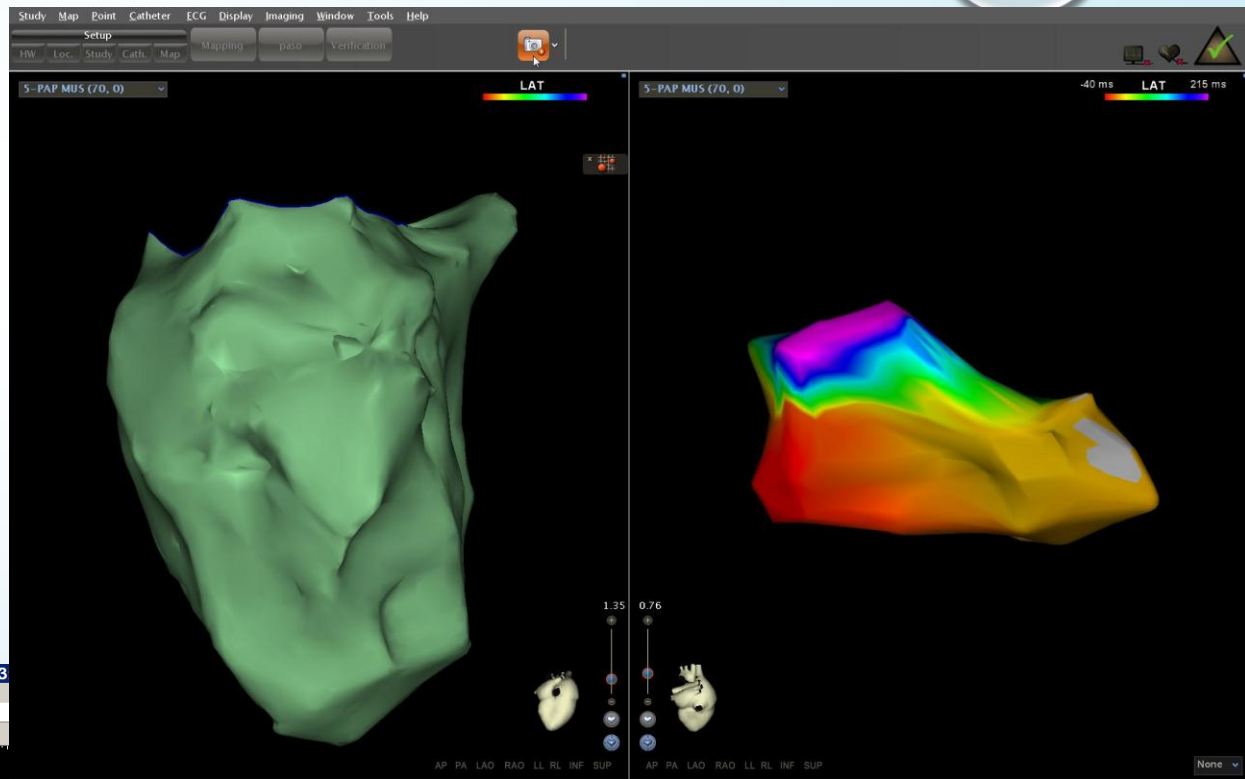

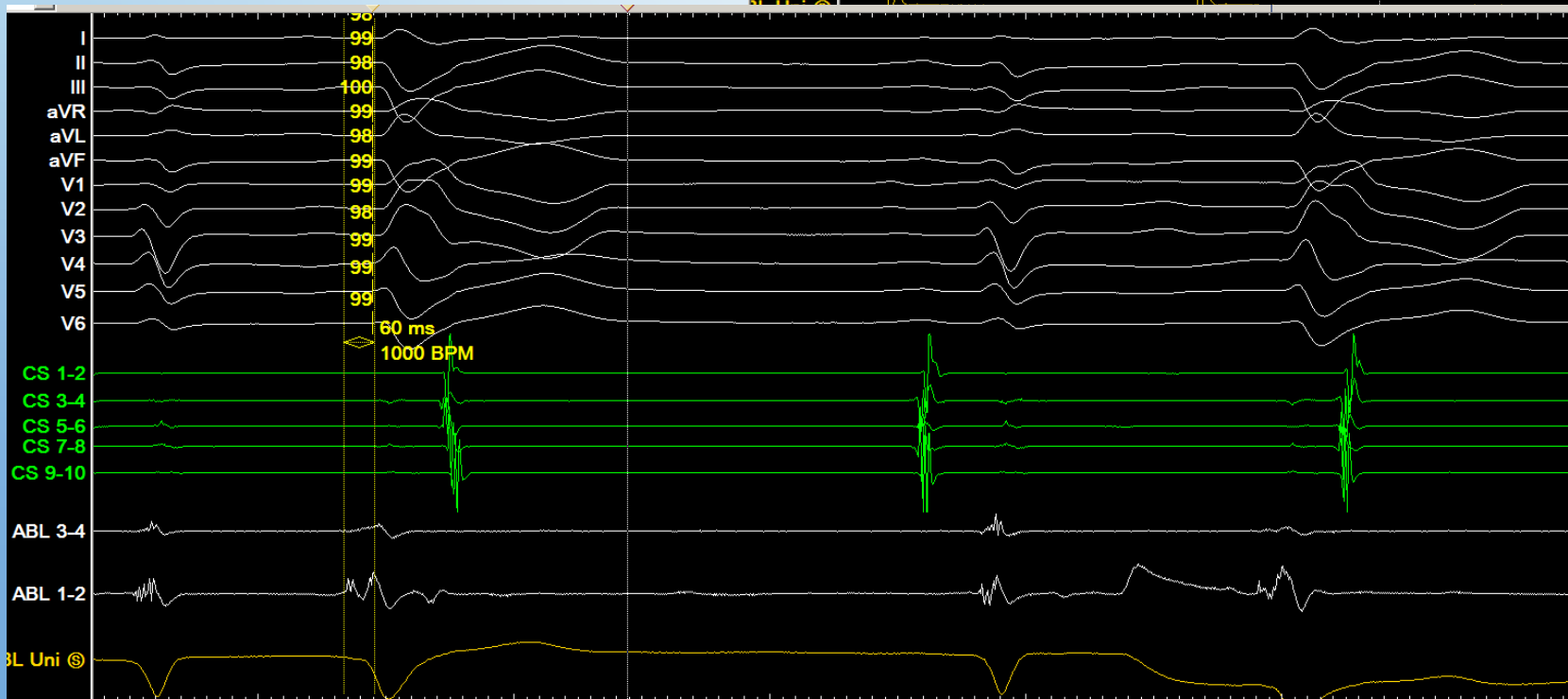
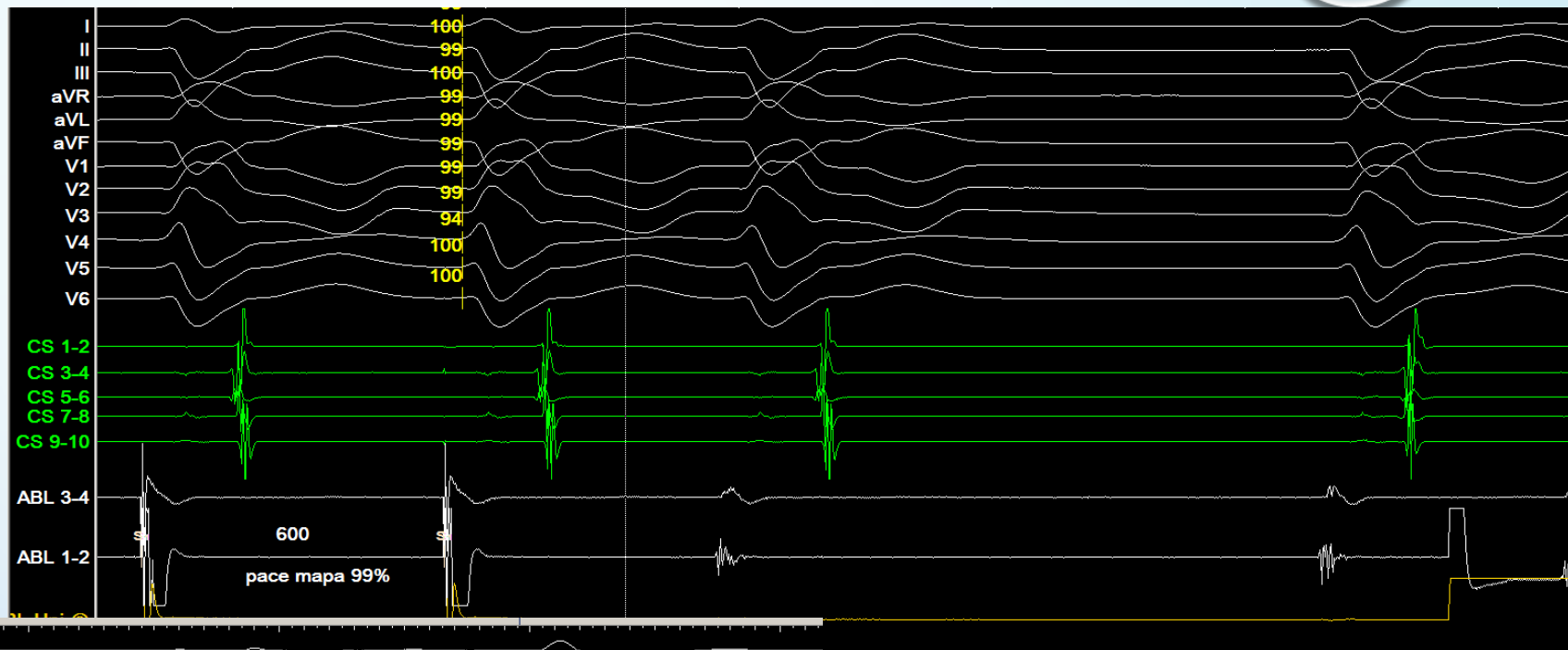

mapovanie origa KES
pace mapping 99%



4-LV (168, 0)

LAT

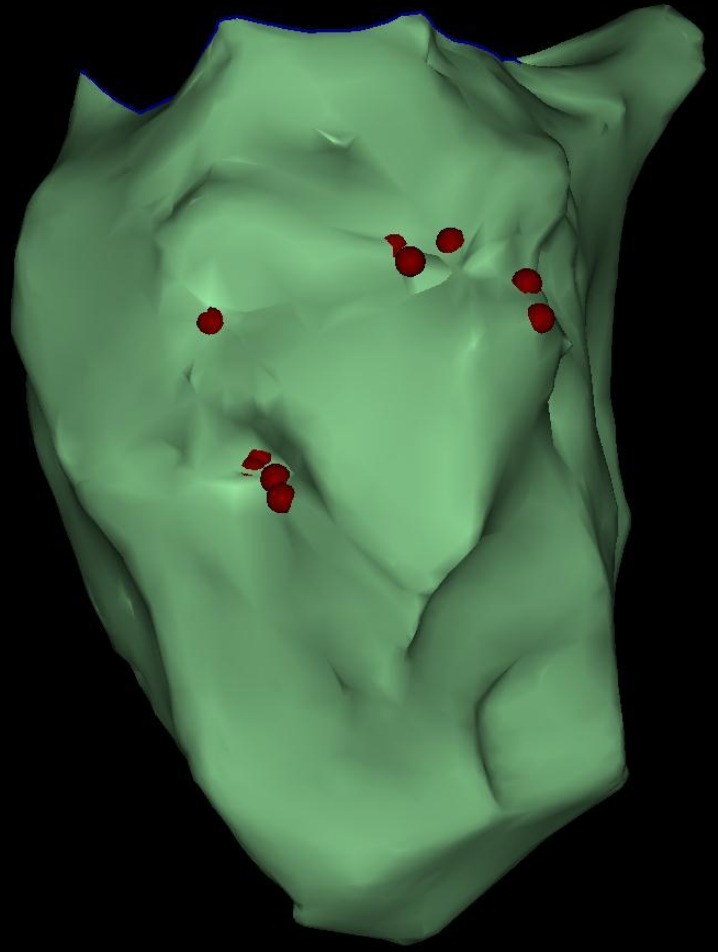

1.35

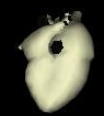

AP PA LAO RAO LL RL INF SUP

5-PAP MUS (70, 0)

-40 ms LAT 215 ms

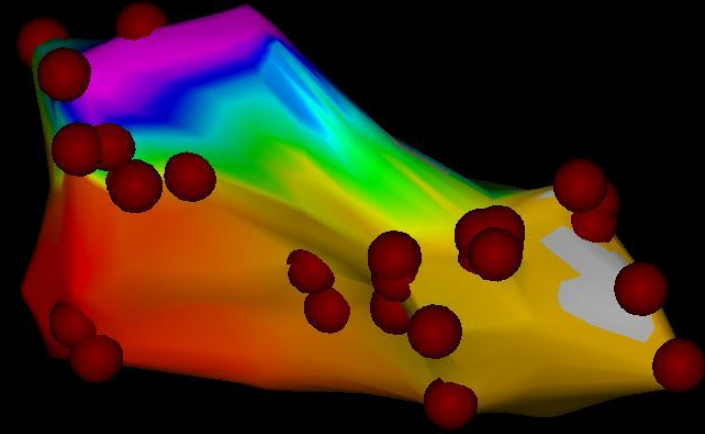

0.76



AP PA LAO RAO LL RL INF SUP

None

Iritacie počas
RFKA

96-99%
zhoda

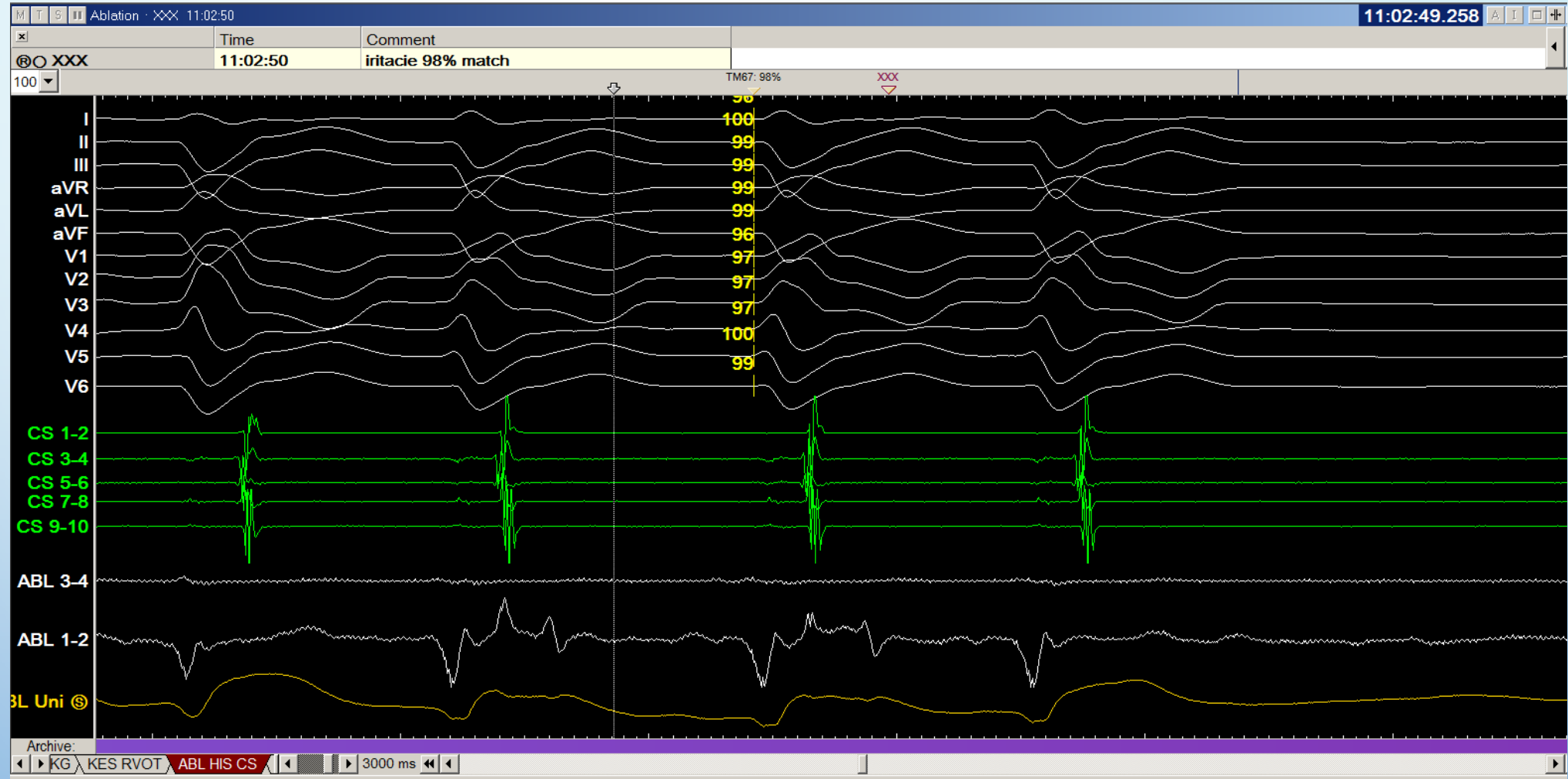

Bez indukcie
VT/VF , KES

RFKA akútne
úspešná

EKG SR



Počas monitorovania
zachytené KES a behy VT

Holter monitor

Opakovanie RFKA

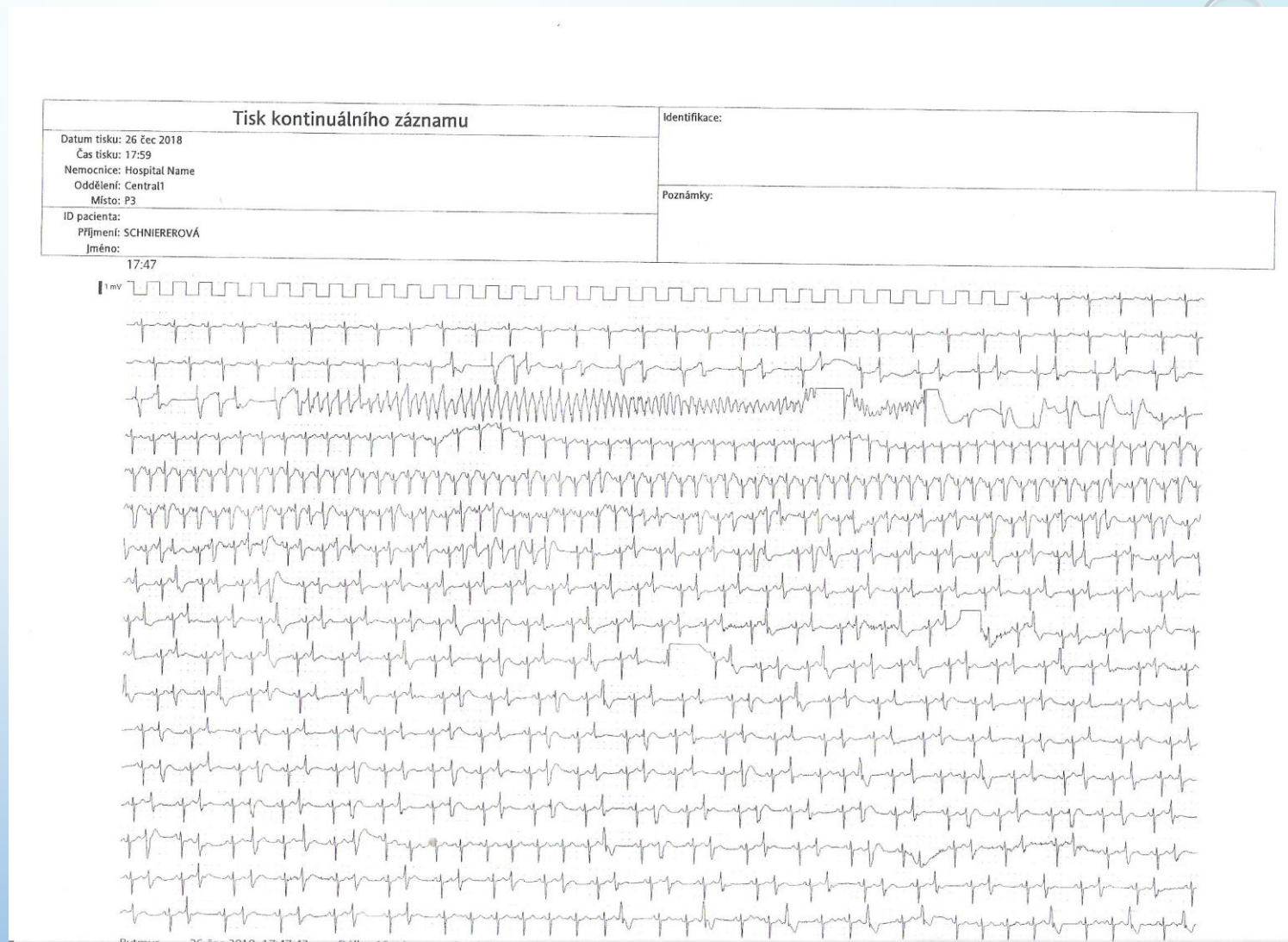

Re RFKA

KES identická

ICE

Transeptálny prístup

Isuprenalín

PSK

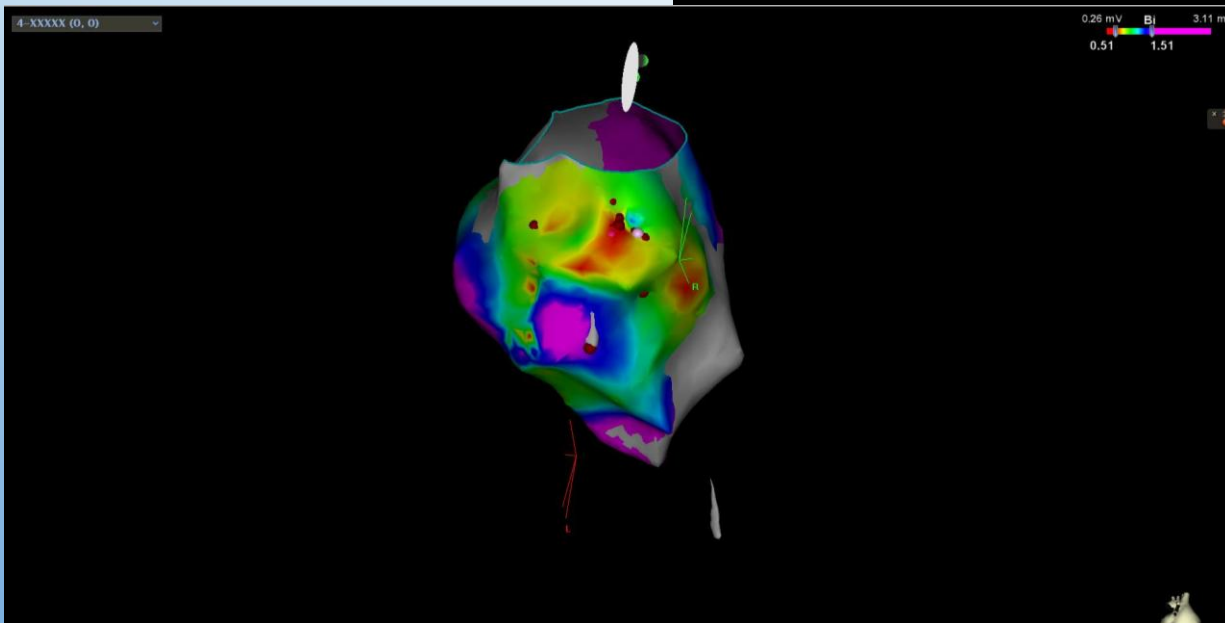
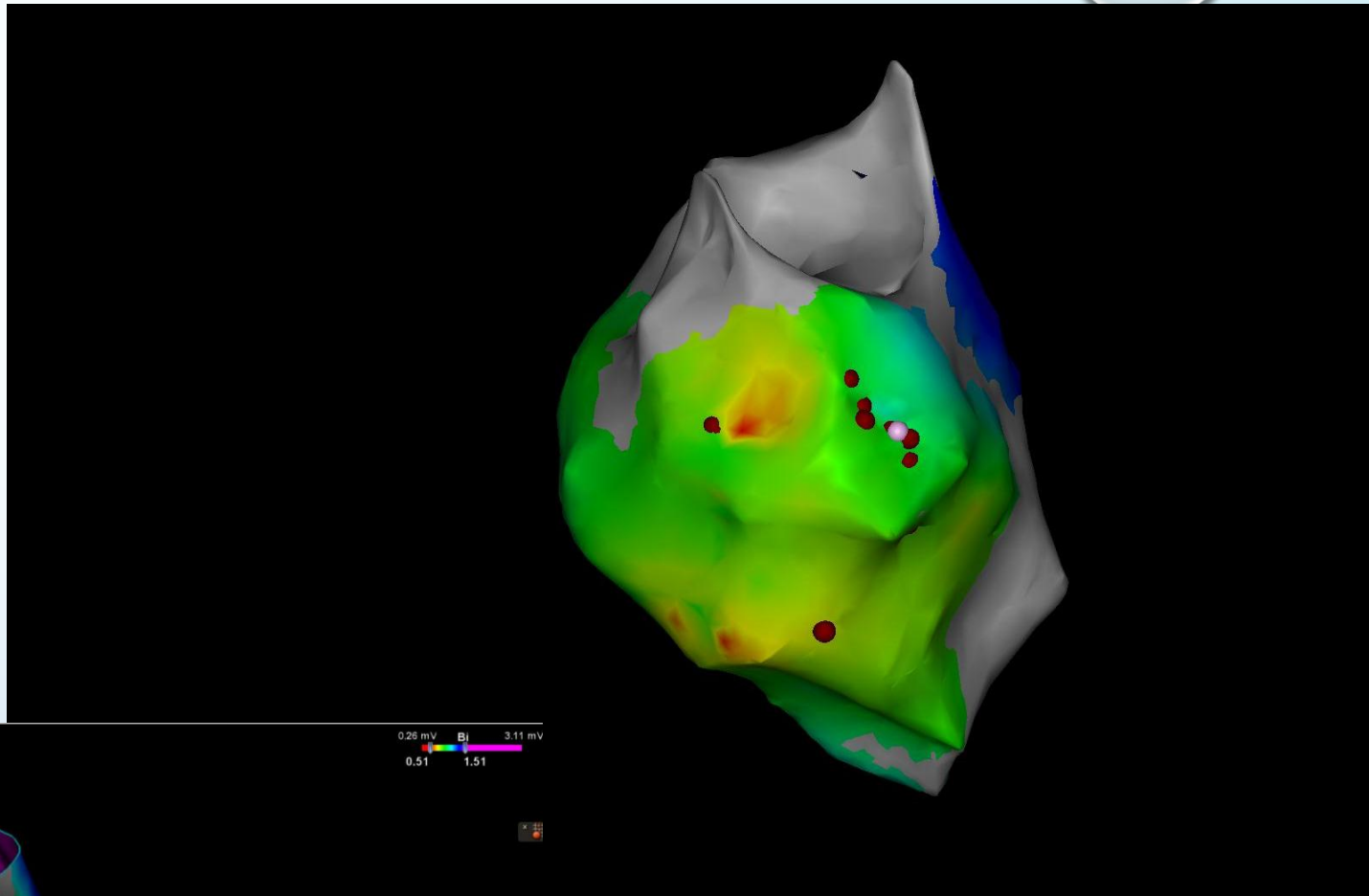

KES v teréne relatívnej bradykardie

Upgrade na DDD ICD

Režim AAI

Programovaná vyššia bazálna
frekvencia

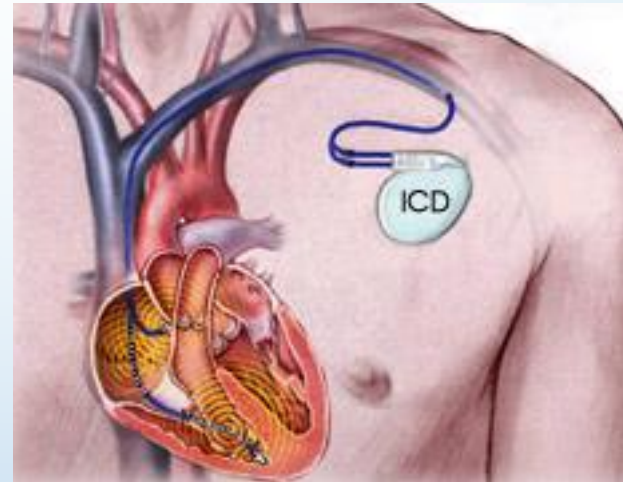

Transplantačný register

Ďakujem za pozornosť