

DLUGOŠOVÁ V., BLASCHOVÁ E., KOVAŘÍKOVÁ D., LANÍKOVÁ P., ONDRÁŠKOVÁ L.,  
OPRAVILOVÁ K., PELIKÁNOVÁ V., SOBOTKOVÁ Š., BULKOVÁ V.

MEZINÁRODNÍ CENTRUM PRO TELEMEDICÍNU, MDT- MEDICAL DATA TRANSFER,  
BRNO

## Výskyt arytmií ve finské populaci

# Metodika

- 2016 – 2018
- Kardiocentrum ve Finsku- Oulun Sydänkeskus
- K monitorování EKG byl použitý EKG záznamník Faros
- Analýza dat v online softwaru myDarwin

# EKG záznamník eMotion Faros 180 a 360

- 24 - 168 hodinový EKG záznam
- Kontinuální snímání EKG
- Uchování celého záznamu
- Výdrž baterie až 5 dní
- Měření 1 nebo 3 kanálového EKG záznamu
- Rozměry: 48x29x12 mm
- Hmotnost: 13 g

# myDarwin – software pro analýzu dat

- Webový software pro analýzu EKG záznamů kdekoliv a kdykoliv
- Potřebný počítač, internetové připojení a webový prohlížeč
- Automatická kontrola kvality EKG záznamu
- Pacient – kód, základní údaje
- Rychlost analýzy závisí od rychlosti internetového připojení

- PATIENT/RECORD**: ID: NXMSTG, NAME: NXMSTG, DATE OF BIRTH: 01.01.1970 (48), GENDER: UNKNOWN, START: 30.10.2018 14:30:15, LENGTH: 23h 53m 12s, ID: 34BDCE6F-CFC2-446F. ANALYSIS TOOL: STUDY: NEW.
- READY**: A green status indicator.
- TOOL BOX**: A section for recording and quality control.
- RECORDING & QUALITY**: A section with a 'RHYTHMOLOGY' bar chart and an 'OVERALL QUALITY' bar chart.
- PATIENT RELATED DEMOGRAPHICS**: ID: NXMSTG, NAME: NXMSTG, Date of Birth: 01.01.1970, Gender: unknown. Includes tabs for Contact, Physical, Comments, and other Recordings.
- Contact Information**: Fields for Address, City, State, Zip Code, Country, Phone (Home), Phone (Cell), and e-mail.
- Client Reference**: Fields for National Insurance Number, Insurance Company, and Internal Reference Number.
- Patient Detail Sharing**: Two toggle switches: 'OFF' for 'Share Patient Details with other users' and 'OFF' for 'Grant other users the right to alter Patient Details'.
- RECORDING RELATED INFORMATION**: Start: 30.10.2018 14:30:15, Length: 23h 53m 12s, Study: NEW.

# Funkce pro analýzu

- Klasifikace templátů

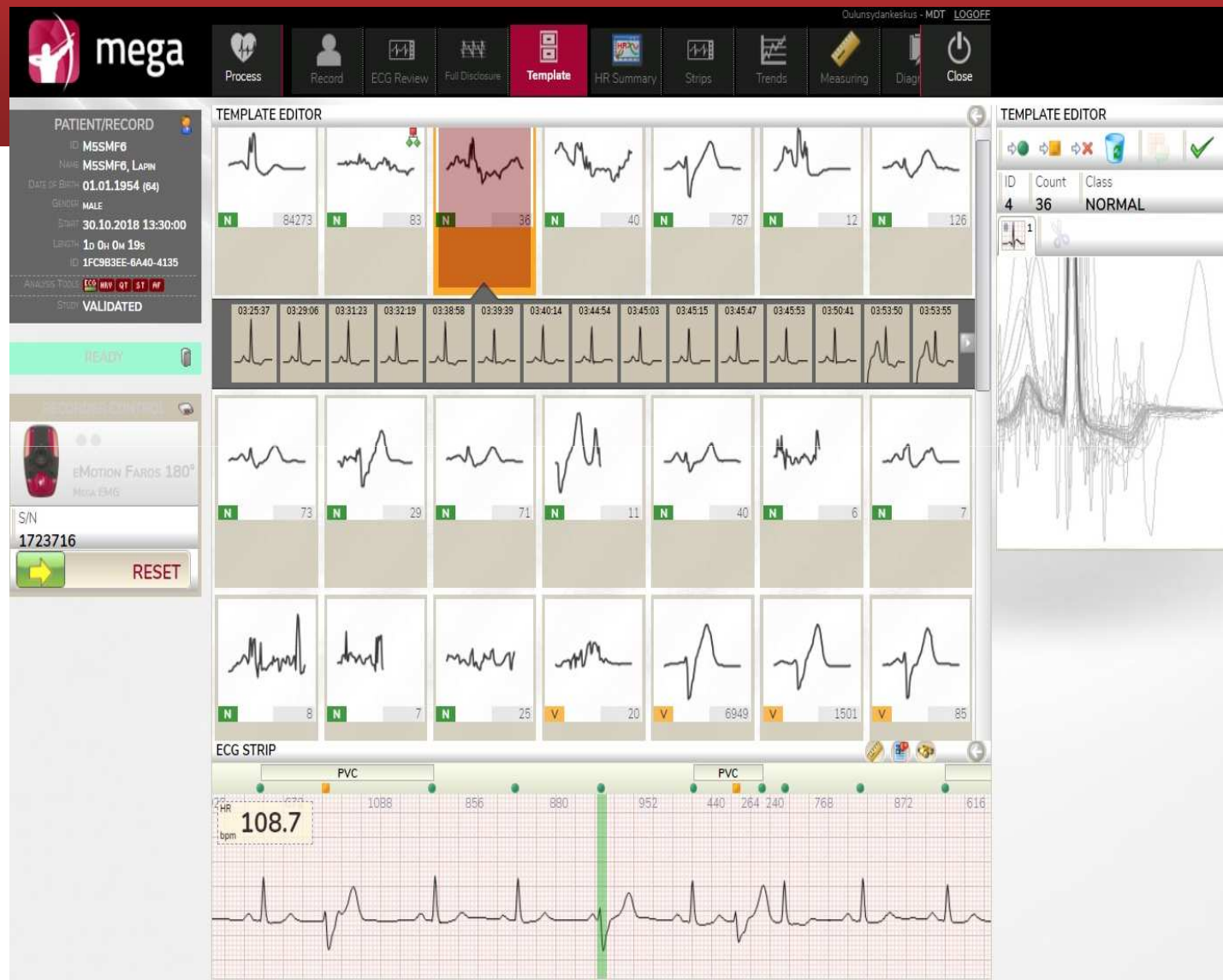

# Stripy arytmii

■ Full disclosure

**PATIENT/RECORD**  
ID: M5SMF6  
NAME: M5SMF6, LAPIN  
DATE OF BIRTH: 01.01.1954 (64)  
GENDER: MALE  
START: 30.10.2018 13:30:00  
LENGTH: 1h 0m 19s  
ID: 1FC9B3EE-6A40-4135  
ANALYSIS TOOLS: ECG, HRV, QT, ST, AF  
Strip: NEW

**TOOL BOX**  
HR 59.1 @ 30.10.2018 14:23:35  
HEART RATE  
HR @ 31.10.2018 02:53:28: 47.6  
HR @ 31.10.2018 09:50:31: 153.1

**ARRHYTHMIA TOOL**  
Type: PAC/PJC Length: 2s  
AV Block I, AV Block II, AV Block III, Fibrillation, Flutter

**FULL DISCLOSURE**  
ECG STRIP  
PAC/PJC  
HR 59.1 bpm

**ARRHYTHMIA OVERVIEW**  
Arrhythmias: AF Related

© SCHILLER AG • Operated by HASIMED

# Výsledky

- **6733 EKG holtrů v trvání 24 hodin (79%), 48 hodin (10%), 72 hodin (9%) a 4-7 dní (2%)**
- **61% žen, 39% mužů**
- **62±19 let (od 9 do 97 let)**
- **Nejčastěji zachycené arytmie**
  - **Fibrilace síní 11%**
  - **Významné pauzy 9,5%**
    - **SA pauzy 7%**
    - **Pokročilé AV blokády 2,5%**
  - **Paroxysmy NSVT 8%**
  - **Flutter síní 2%**
  - **Paroxysmy setrvalé SVT 2%**

# Zastoupení arytmií podle pohlaví a věku

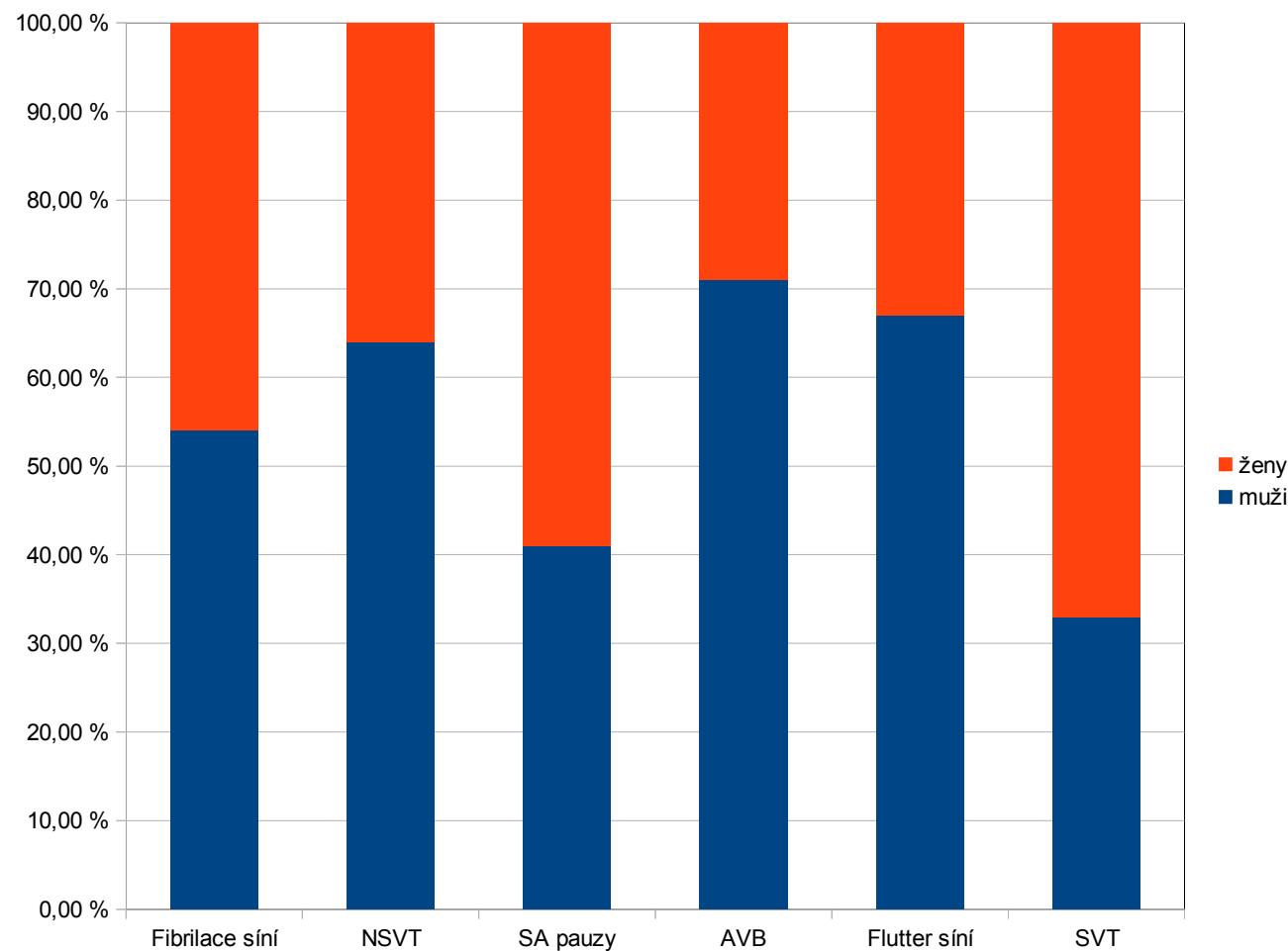

- Fibrilace síní- 54%♂, 46%♀, Ø 72±12 let
- NSVT- 64%♂, Ø 67 r.
- SA pauzy- 59%♀, Ø 81 r.
- AVB- 71%♂, Ø 67 r.
- Flutter síní- 67%♂, Ø 86 r.
- SVT- 67%♀, Ø 65 r.

# Pacient 1: kluk, 9 let- v anamnéze asymptomatické KEG

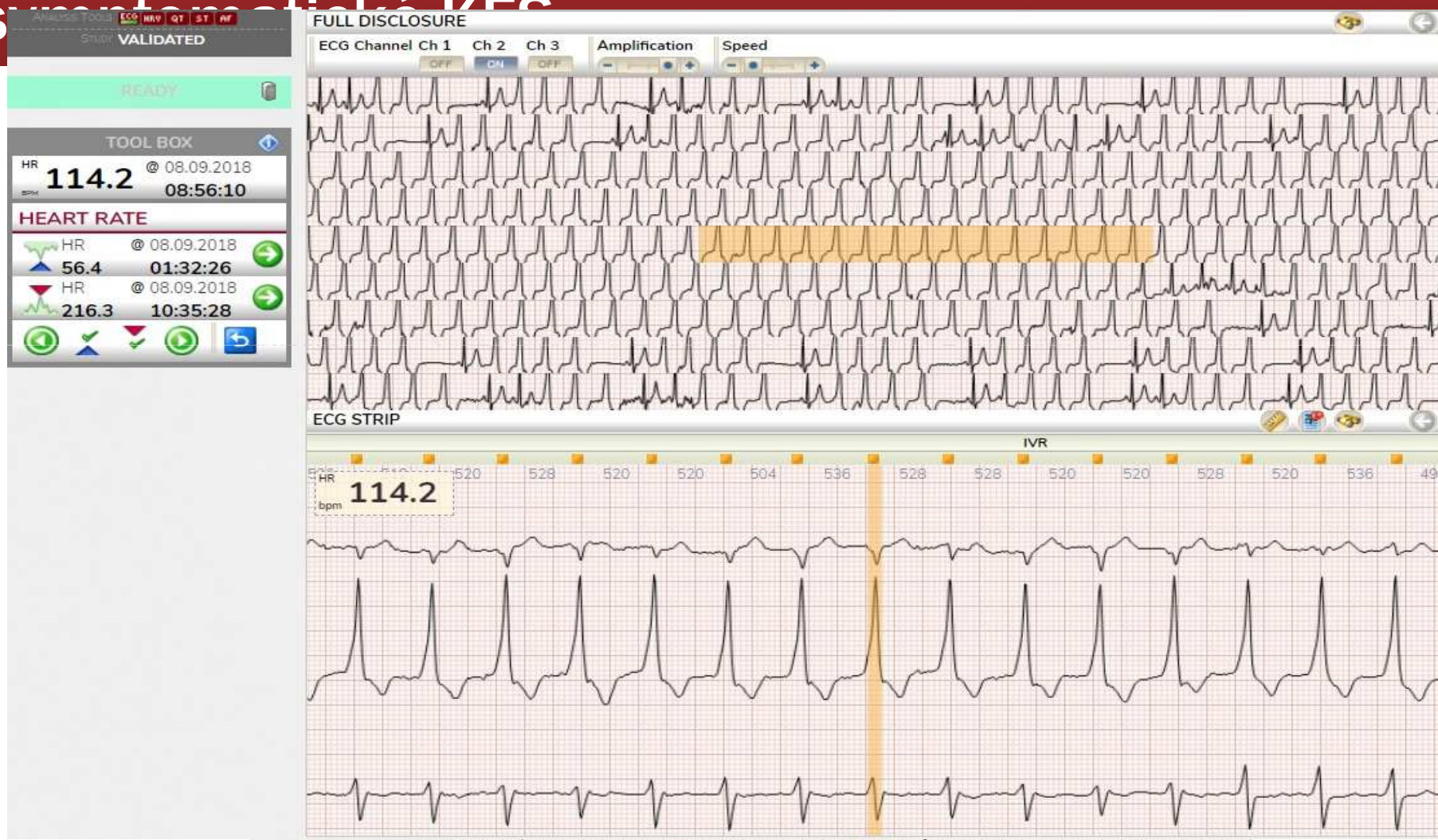

# Pacient 2: žena, 93 r.- nejasné ztráty vědomí, diff. dg. epilepsie: kolaps i během monitorace

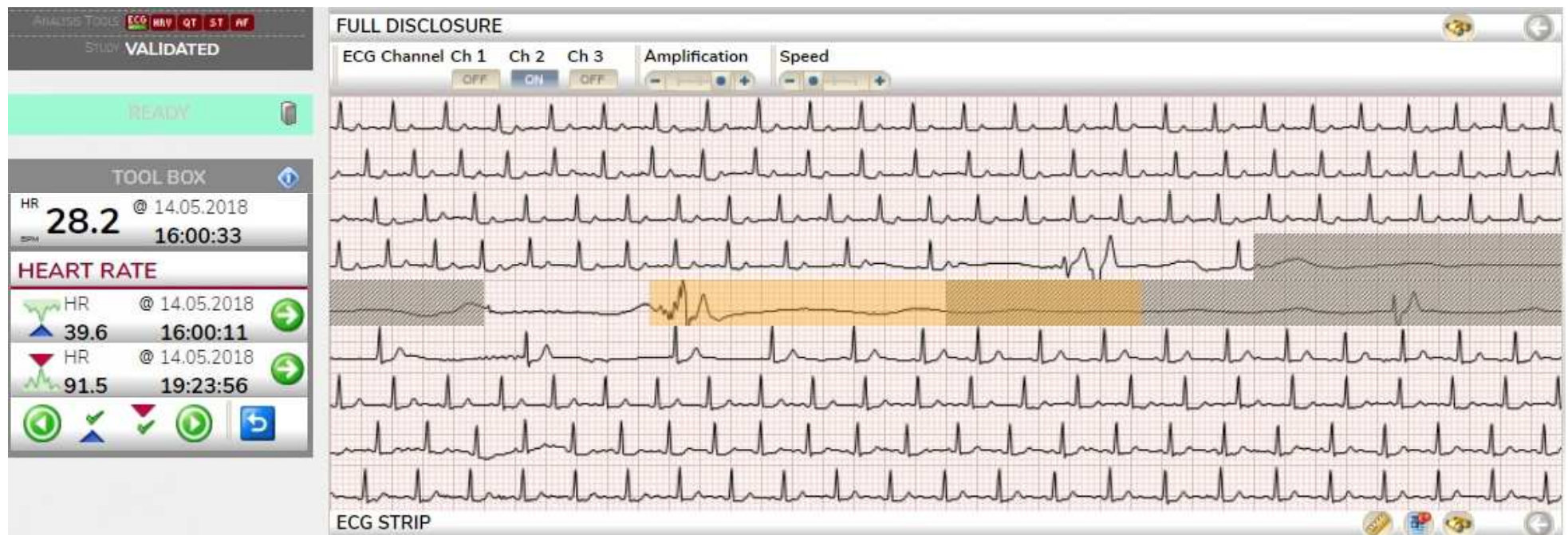

# Závěr

## Nejčastěji zachycené arytmie ve finské populaci

- Fibrilace síní **11%**
- Významné pauzy nad 3 sec **9,5%**
- Paroxysmy NSVT nad 5 QRS komplexů **8%**

## Online hodnocení EKG holtrů

- umožňuje práci odkudkoliv, kde je internetové připojení
- umožňuje spolupráci kardiologických center na mezinárodní úrovni

**Děkuji za pozornost**